## Mod.

7726 – EXPLORER CASES, VALIGIA A TENUTA STAGNA ULTRALEGGERA IN POLIPROPILENE COPOLIMERO

Robuste valigie 100% Made in Italy, la miglior soluzione per trasportare strumentazioni ed equipaggiamenti. Corpo in polipropilene copolimero. Ruote autolubrificanti con boccola in ottone. Impilabili.

METRIC MM-KG-C°

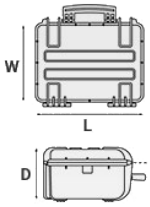


| DIMENSIONI INTERNE | |
|---|---|
| L LUNGHEZZA | 770 mm |
| W LARGHEZZA | 580 mm |
| D PROFONDITÀ | 265 mm |
| COPERCHIO | 90 mm |
| FONDO | 175 mm |

| DIMENSIONI ESTERNE | |
|---|---|
| L LUNGHEZZA | 836 mm |
| W LARGHEZZA | 641 mm |
| D PROFONDITÀ | 304 mm |

| ALTRE SPECIFICHE | |
|---|---|
| PESO VUOTA | 10.30 Kg |
| PESO CON SPUGNA | 12.60 Kg |
| PESO CON PORTA FUCILI | Kg |
| VOLUME | 118 lt |
| GALLEGGIABILITÀ | 70 Kg/max |
| TEMPERATURA DI LAVORO | °C min -33 / max +90 |

IMPERIAL IN-LBS-F°

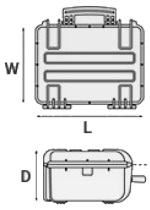


| DIMENSIONI INTERNE | |
|---|---|
| L LUNGHEZZA | 30 5/16 in |
| W LARGHEZZA | 22 13/16 in |
| D PROFONDITÀ | 10 7/16 in |
| LID | 3 9/16 in |
| BASE | 6 7/8 in |

| DIMENSIONI ESTERNE | |
|---|---|
| L LUNGHEZZA | 32 15/16 in |
| W LARGHEZZA | 25 1/4 in |
| D PROFONDITÀ | 11 15/16 in |

| ALTRE SPECIFICHE | |
|---|---|
| PESO VUOTA | 22.70 lbs |
| PESO CON SPUGNA | 27.77 lbs |
| PESO CON PORTA FUCILI | lbs |
| VOLUME | 31.17 gal |
| GALLEGGIABILITÀ | 154.32 lbs/max |
| TEMPERATURA DI LAVORO | °F min -27.4 / max +194 |

# CARATTERISTICHE

## VALVOLA AUTOMATICA

Valvola automatica di pressurizzazione

## RUOTE CON BOCCOLA AUTO LUBRIFICANTE

## MANIGLIE LATERALI PER IL TRASPORTO A DUE

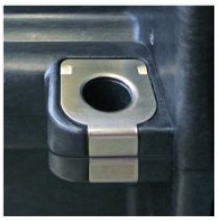

## RINFORZI IN ACCIAIO NEI PUNTI DI AGGANCIO DEI LUCCHETTI

L'ancoraggio dei lucchetti è ancora più sicuro e resistente grazie ai 4 rinforzi in acciaio, posti sui due lati lunghi della valigia (due da un lato e due dall'altro).

## IMPILABILITA'

Lo speciale disegno dei piedini nel fondo e delle rispettive sedi sul coperchio, ne consento la perfetta impilabilità.

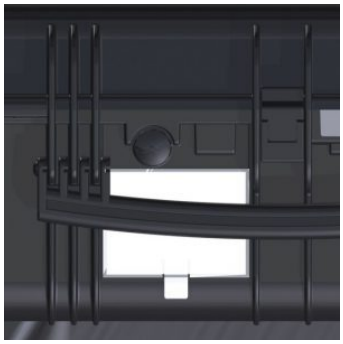

## PORTA ETICHETTA DI SPEDIZIONE (mod. 7726)

Porta etichetta removibile in policarbonato

# ACCESSORI

## KIT SPUGNE PER VALIGIA 7726

FOAM.7726

Strati di spugna pre cubettata per il fondo e spugna a coni per il coperchio. La spugna pre-cubettata consente di adattare l'interno della valigia a qualsiasi esigenza. La spugna a coni del coperchio aiuta a mantenere in posizione l'attrezzatura contenuta quando la valigia è chiusa. Disponibile per il modello 7726. Colore: grigio scuro. DOWNLOAD PDF

## Custodia protettiva per pc 15"-15.6"

TOP ENVELOPE 15

Custodia protettiva per PC portatile. Protegge il laptop da urti e graffi.

## Custodia protettiva per pc 13"-13.3"

TOP ENVELOPE 13

Custodia protettiva per PC portatile. Protegge il laptop da urti e graffi.

## PANNELLO PER COPERCHIO CON TASCHE ORGANIZZATE

PANEXPL77

Pratico e robusto pannello per coperchio con tasche organizzate, ideale per piccoli accessori e documenti. Per modelli 7726 e 7745 Colore: nero

## COPERCHIO PER DIV77 E DIV7745

COV77

Pratici coperchi sono disponibili per i modelli più grandi: possono essere facilmente fissati sui divisori mediante strisce di Velcro. Ideali per proteggere e mantenere gli oggetti nella loro sede.

## DIVISORIO IMBOTTITO PER 7726-7745

DIV77

Divisori imbottiti con partizioni regolabili interne. Ideali per proteggere e trasportare qualsiasi tipo di apparecchiatura sensibile. Grazie alla loro modularità offrono una grande varietà di combinazioni.

## LUCCHETTO BREVETTATO CON CHIAVI

EXPL PADLOCK

Assicura una perfetta aderenza alla sagoma delle valigie Explorer, consentendo una chiusura stabile e senza movimenti

## LUCCHETTO BREVETTATO CON COMBINAZIONE

EXPL COMBILOCK

Assicura una perfetta aderenza alla sagoma delle valigie Explorer, consentendo una chiusura stabile e senza movimenti

## STAFFA DI PLASTICA

KIT.EXPL.PLUGS

Il kit è composto da 6 pezzi. Per rendere uniformi gli interni delle pareti, sono disponibili piccole staffe di plastica da inserire manualmente a pressione negli slot, come “tappini”

## LUCCHETTO TSA OMOLOGATO CON COMBINAZIONE

EXPL TSA.DIGILOCK

I nuovi lucchetti TSA consentono di chiudere in sicurezza la valigia e allo stesso tempo in aeroporto, permettono al personale autorizzato, la rapida ispezione del contenuto senza causare danni al bagaglio.

## SUPPORTO METALLICO

KIT SUPP.EXPL.

Il kit è composto da 6 pezzi. Le valigie sono predisposte per l'inserimento, in appositi slot, di supporti metallici o in plastica che servono a creare pratiche basi di appoggio o di fissaggio per pannelli. In questo modo la valigia diventa, oltre che il contenitore di apparecchiature e strumentazioni delicate, una vera e propria stazione di lavoro. I supporti possono essere rimossi e ripristinati al bisogno, le viti di fissaggio dei supporti non sono passanti e quindi, oltre a conservare le caratteristiche di impermeabilita' della valigia, consentono una facile e veloce rimozione dei pannelli e degli inserti stessi

## SUPPORTO IN PLASTICA

KIT SUPP.PLAST.

Il kit è composto da 6 pezzi. Le valigie sono predisposte per l'inserimento, in appositi slot, di supporti metallici o in plastica che servono a creare pratiche basi di appoggio o di fissaggio per pannelli. In questo modo la valigia diventa, oltre che il contenitore di apparecchiature e strumentazioni delicate, una vera e propria stazione di lavoro. I supporti possono essere rimossi e ripristinati al bisogno, le viti di fissaggio dei supporti non sono passanti e quindi, oltre a conservare le caratteristiche di impermeabilita' della valigia, consentono una facile e veloce rimozione dei pannelli e degli inserti stessi

# RICAMBI

**Clip metalliche per mod.**
**3005-4209-16-4412-19-4820-5140-5218-21-5325-26-5822-23-33-7626-30-35-41-7726-45-7814-9413-33-10826-40-11413-13513-27-15416**
KIN.1214
Contiene: 4 rinforzi metallici

**Guarnizione in poliuretano per modelli 7726 e 7745**
KIN.1388
Contiene: 1 guarnizione

**Maniglia laterale per mod.**
**5822-5823-5833-7626-7630-7635-7641-7726-7745-13513-13527**
KIN.1370
Contiene: 1 maniglia arancione 2 perni di fissaggio

**Maniglia laterale per mod.**
**5822-5823-5833-7626-7630-7635-7641-7726-7745-13513-13527**
KIN.1368
Contiene: 1 maniglia verde militare 2 perni di fissaggio

**Maniglia laterale per mod.**
**5822-5823-5833-7626-7630-7635-7641-7726-7745-13513-13527**
KIN.1366
Contiene: 1 maniglia sabbia 2 perni di fissaggio

**Maniglia laterale per mod.**
**5822-5823-5833-7626-7630-7635-7641-7726-7745-13513-13527**
KIN.1364
Contiene: 1 maniglia nera 2 perni di fissaggio

**porta etichette di spedizione in policarbonato trasparente per mod.**
**5218-5221-7626-7635-7726-7745-9433**
KIN.1224
Contiene: 1 porta etichette trasparente

KIN.0969

**Targhetta porta nome in policarbonato per mod.**
**4209-4216-4412-4419-4820-5218-5221-5325-5326-5822-5823-5833-7626-7630-7635-7641-7726-7745-7814-9413-9433-10826-10840-11413-13513-13527-15416-MUB65**
KIN.0969
Contiene: 1 targhetta porta nome trasparente

## Maniglia per modelli 7630-7726-7745-11413-13513-13527-15416-10826-10840-MUB78

KIN.0425
Contiene: 1 maniglia nera 2 perni di fissaggio

## Maniglia per modelli 7630-7726-7745-11413-13513-13527-15416-10826-10840-MUB78

KIN.0881
Contiene: 1 maniglia color sabbia 2 perni di fissaggio

## Serratura a doppia leva per modelli da 3818 in su

KIN.0446

Contiene:
1 serratura nera
1 perno di fissaggio

## Serratura a doppia leva per modelli da 3818 in su

KIN.0435

Contiene:
1 serratura verde militare
1 perno di fissaggio

## Serratura a doppia leva per modelli da 3818 in su

KIN.0434

Contiene:
1 serratura arancione
1 perno di fissaggio

## Ruote per modelli 5326-5823-5833-7630-7641-7726-7745

KIN.0522
Contiene: 2 ruote autolubrificanti 4 rondelle in metallo 2 rondelle elastiche (Seeger) 2 perni di fissaggio

## Maniglia laterale per mod. 7641-7726-7745

KIN.0411
Contiene: 1 maniglia arancione 2 perni di fissaggio

## Maniglia laterale per mod. 7641-7726-7745

KIN.0422
Contiene: 1 maniglia nera 2 perni di fissaggio

## Maniglia laterale per mod. 7641-7726-7745

KIN.0421
Contiene: 1 maniglia verde militare 2 perni di fissaggio

## Maniglia per modelli 7630-7726-7745-11413-13513-13527-10826-10840-15416-MUB78

KIN.0424
Contiene: 1 maniglia verde militare 2 perni di fissaggio

## Serratura a doppia leva per modelli da 3818 in su

KIN.0883

Contiene:
1 serratura color sabbia
1 perno di fissaggio

## Maniglia per modelli 7630-7726-7745-11413-13513-13527-10826-10840-15416-MUB78

KIN.0423
Contiene: 1 maniglia arancione 2 perni di fissaggio