Mod. 11413.B

MALAS À PROVA DE ÁGUA E PÓ FABRICADAS EM POLÍMERO DE POLIPROPILENO INJETADO

Malas porta rifle de tamanho pequeno para M4 ou similar, com acessórios. Fechaduras com dupla alavanca anti-bloqueio e gaveta o-ring em poliuretano injectado. Rodas com rolamentos de esfera. Garantia vitaliaica.

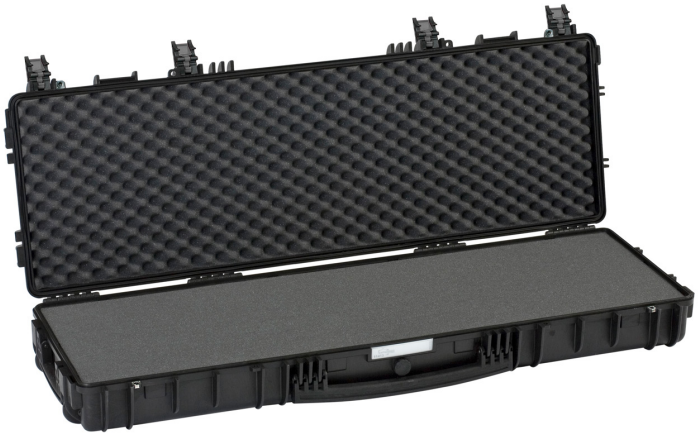

METRIC MM-KG-C°

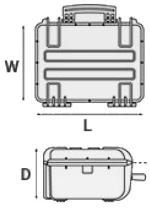

DIMENSÕES INTERNAS	
L COMPRIMENTO	1136 mm
W LARGURA	350 mm
D PROFUNDIDADE	135 mm
TAMPA	42 mm
FUNDO	93 mm

DIMENSÕES EXTERNAS	
L COMPRIMENTO	1189 mm
W LARGURA	415 mm
D PROFUNDIDADE	159 mm

OUTRAS ESPECIFICAÇÕES	
PESO VAZIA	7.80 Kg
PESO COM ESPUMA	8.80 Kg
PESO COM ESPUMA CUSTOMIZADA	Kg
VOLUME	53.70 lt
FLUTUABILIDADE	33.30 Kg/max
TEMPERATURA DE TRABALHO	°C min -33 / max +90

IMPERIAL IN-LBS-F°

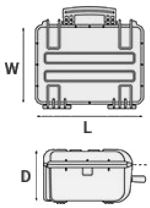

DIMENSÕES INTERNAS	
L COMPRIMENTO	44 3/4 in
W LARGURA	13 3/4 in
D PROFUNDIDADE	5 5/16 in
LID	1 5/8 in
BASE	3 11/16 in

DIMENSÕES EXTERNAS	
L COMPRIMENTO	46 13/16 in
W LARGURA	16 5/16 in
D PROFUNDIDADE	6 1/4 in

OUTRAS ESPECIFICAÇÕES	
PESO VAZIA	17.19 lbs
PESO COM ESPUMA	19.40 lbs
PESO COM ESPUMA CUSTOMIZADA	lbs
VOLUME	14.18 gal
FLUTUABILIDADE	73.41 lbs/max
TEMPERATURA DE	°F min -27.4 / max

EXPLORER CASES BY GT LINE SRL VIA DEL LAVORO, 9 LOC. CRESPELLANO - 40053 VALSAMOGGIA(BOLOGNA)-ITALY - TELEPHONE +39/051/65041 - FAX +39/051/734925
WWW.EXPLORERCASES.COM