# Mod. 13513.B

MALAS À PROVA DE ÁGUA E PÓ FABRICADAS EM POLÍMERO DE POLIPROPILENO INJETADO

Malas porta rifle de tamanho grande , ideais para o transporte de rifles e acessórios. Alça de ombro opcional. Disponível em preto, verde militar e areia. Outras cores disponíveis sob pedido. Rodas com rolamentos de esfera.

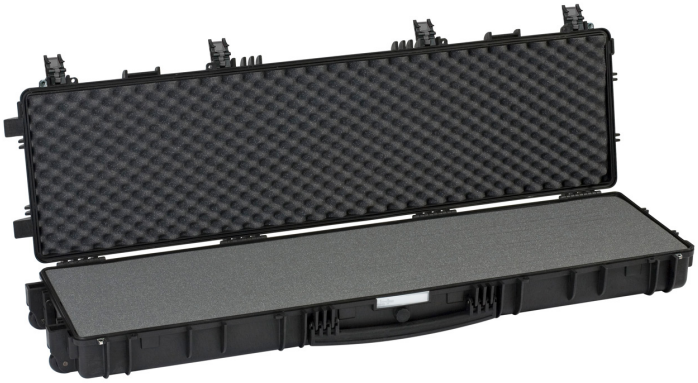

METRIC MM-KG-C°

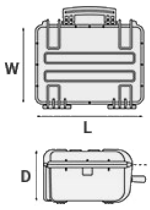


| DIMENSÕES INTERNAS | |
|---|---|
| L COMPRIMENTO | 1350 mm |
| W LARGURA | 350 mm |
| D PROFUNDIDADE | 135 mm |
| TAMPA | 42 mm |
| FUNDO | 93 mm |

| DIMENSÕES EXTERNAS | |
|---|---|
| L COMPRIMENTO | 1430 mm |
| W LARGURA | 415 mm |
| D PROFUNDIDADE | 159 mm |

| OUTRAS ESPECIFICAÇÕES | |
|---|---|
| PESO VAZIA | 8.70 Kg |
| PESO COM ESPUMA | 9.95 Kg |
| PESO COM ESPUMA CUSTOMIZADA | Kg |
| VOLUME | 63.70 lt |
| FLUTUABILIDADE | 39.50 Kg/max |
| TEMPERATURA DE TRABALHO | °C min -33 / max +90 |

IMPERIAL IN-LBS-F°

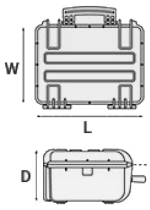


| DIMENSÕES INTERNAS | |
|---|---|
| L COMPRIMENTO | 53 1/8 in |
| W LARGURA | 13 3/4 in |
| D PROFUNDIDADE | 5 5/16 in |
| LID | 1 5/8 in |
| BASE | 3 11/16 in |

| DIMENSÕES EXTERNAS | |
|---|---|
| L COMPRIMENTO | 56 5/16 in |
| W LARGURA | 16 5/16 in |
| D PROFUNDIDADE | 6 1/4 in |

| OUTRAS ESPECIFICAÇÕES | |
|---|---|
| PESO VAZIA | 19.18 lbs |
| PESO COM ESPUMA | 21.93 lbs |
| PESO COM ESPUMA CUSTOMIZADA | lbs |
| VOLUME | 16.82 gal |
| FLUTUABILIDADE | 87.08 lbs/max |
| TEMPERATURA DE | °F min -27.4 / max |

EXPLORER CASES BY GT LINE SRL VIA DEL LAVORO, 9 LOC. CRESPELLANO - 40053 VALSAMOGGIA(BOLOGNA)-ITALY - TELEPHONE +39/051/65041 - FAX +39/051/734925
WWW.EXPLORERCASES.COM