Mod.

7726 – EXPLORER CASES, MALAS À PROVA DE ÁGUA E PÓ FABRICADAS EM POLÍMERO DE POLIPROPILENO INJETADO

Malas resistentes 100% Made in Italy, a melhor solução para o transporte de instrumentos e equipamentos. Acabamento em copolímero de polipropileno. Rodas auto-lubrificantes com bucha de latão. Empilháveis.

METRIC MM-KG-C°

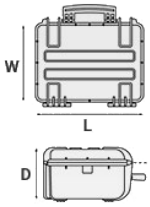

DIMENSÕES INTERNAS	
L COMPRIMENTO	770 mm
W LARGURA	580 mm
D PROFUNDIDADE	265 mm
TAMPA	90 mm
FUNDO	175 mm

DIMENSÕES EXTERNAS	
L COMPRIMENTO	836 mm
W LARGURA	641 mm
D PROFUNDIDADE	304 mm

OUTRAS ESPECIFICAÇÕES	
PESO VAZIA	10.30 Kg
PESO COM ESPUMA	12.60 Kg
PESO COM ESPUMA CUSTOMIZADA	Kg
VOLUME	118 lt
FLUTUABILIDADE	70 Kg/max
TEMPERATURA DE TRABALHO	°C min -33 / max +90

IMPERIAL IN-LBS-F°

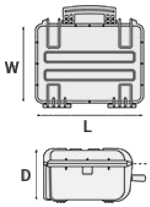

DIMENSÕES INTERNAS	
L COMPRIMENTO	30 5/16 in
W LARGURA	22 13/16 in
D PROFUNDIDADE	10 7/16 in
LID	3 9/16 in
BASE	6 7/8 in

DIMENSÕES EXTERNAS	
L COMPRIMENTO	32 15/16 in
W LARGURA	25 1/4 in
D PROFUNDIDADE	11 15/16 in

OUTRAS ESPECIFICAÇÕES	
PESO VAZIA	22.70 lbs
PESO COM ESPUMA	27.77 lbs
PESO COM ESPUMA CUSTOMIZADA	lbs
VOLUME	31.17 gal
FLUTUABILIDADE	154.32 lbs/max
TEMPERATURA DE TRABALHO	°F min -27.4 / max +194

CARACTERÍSTICAS

VÁLVULA DE PRESSURIZAÇÃO AUTOMATICA

Válvula de pressurização automática.

RODAS AUTO LUBRIFICANTES

DUAS ALÇAS LATERIAS

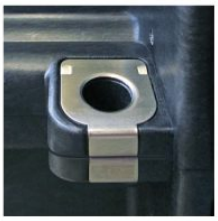

ORIFÍCIOS PARA CADEADOS REFORÇADOS DE AÇO INOXIDÁVEL

4 clipes reforçados de aço inoxidável sobre os dois pontos exteriores frontais dos cadeado para conceder uma melhor resistência à abrasão

EMPILHAVEL

O design especial do fundo e dos pés da tampa garante uma capacidade de empilhamento perfeita.

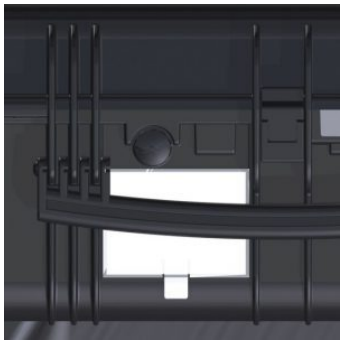

PORTA ETIQUETA (MODELO 7726)

Etiqueta removível em policarbonato

ACESSÓRIOS

JOGO DE ESPUMA PARA A MALA 7726

FOAM.7726

Camadas de espuma pré cortada para o fundo e espuma ondulada para a tampa. A espuma pré cortada permite ao usuário de adaptar a inserção do equipamento de acordo com os seus requisito individuais. A espuma ondulada na tampa ajuda a manter firme o equipamento quando a caixa estiver fechada. Disponível para o modelo 7726. Cor: cinza escuro. DOWNLOAD PDF

FORRO PROTETOR PARA PC 15 "-15.6"

TOP ENVELOPE 15

Forro acolchoado para note-book. Protege o laptop contra choques e arranhões.

FORRO PROTETOR PARA PC 13"-13.3"

TOP ENVELOPE 13

Forro acolchoado para note-book. Protege o laptop contra choques e arranhões.

PAINEL SUPERIOR COM BOLSAS ORGANIZADORAS

PANEXPL77

Pratico e robusto bolso dianteiro para documentos, ideal para acessorios pequenos e documentos. Adequado para os modelos 7726 e 7745 Cor: preto

TAMPA SUPERIOR PARA DIV77 E DIV7745

COV77

Tampas superiores disponíveis para os modelos maiores: podem ser facilmente fixadas ás divisórias com tiras de velcro. Ideal para proteger e manter os itens no seu lugar.

DIVISORIAS ACOLCHOADAS PARA 7726-7745

DIV77

Divisórias acolchoadas com compartimentos internos ajustáveis. Ideais para proteger e transportar qualquer tipo de equipamento sensível. Graças à sua modularidade, elas podem se combinar facilmente.

RESISTENTE CADEADO DE LATÃO PATENTEADO

EXPL PADLOCK

Projetado para caber ajustado ao molde da caixa Explorer, de modo a não se mover.

CADEADO DE SENHA PATENTEADO

EXPL COMBILOCK

Projetado para caber ajustado ao molde da caixa Explorer, de modo a não se mover.

BLIND INSERT

KIT.EXPL.PLUGS

6 pcs por jogo Sempre que as ranhuras não forem usadas para as aplicações, elas podem ser fechadas por inserções cegas que darão ao interior da mala uma aparência melhor e acabada.

CADEADO DE SENHA APROVADO PELA TSA

EXPL TSA.DIGILOCK

Os novos cadeados aprovados pela TSA permitem aos agentes de segurança do aeroporto de abrir a caixa sem destruir a fechadura. Os agentes da TSA são treinados para reconhecer o logotipo certificado da TSA e não devem quebrar a fechadura da mala.

SUPORTE DE METAL

KIT SUPP.EXPL.

O kit inclui 6 peças. Todos os modelos (exceto para o 1908) estão equipados internamente com ranhuras específicas para aplicar os suportes de metal ou plástico. Estes fornecem os pontos de fixação para paneis ou uma juntas mecânicas fixa para construir aplicações mais completas. Desta forma as mala se tornam uma estação de trabalho real, em vez de apenas um recipiente de transporte. Como os suportes de montagem do painel são mecanicamente fixados por meio de parafusos, eles podem ser removidos quando necessário. Os parafusos dedicados permitem que a mala permaneça à prova d'água e ajude os painéis a serem removidos facilmente e rapidamente.

SUPORTE PLÁSTICO

KIT SUPP.PLAST.

O kit inclui 6 peças. Todos os modelos (exceto para o 1908) estão equipados internamente com ranhuras específicas para aplicar os suportes de metal ou plástico. Estes fornecem os pontos de fixação para paneis ou uma juntas mecânicas fixa para construir aplicações mais completas. Desta forma as mala se tornam uma estação de trabalho real, em vez de apenas um recipiente de transporte. Como os suportes de montagem do painel são mecanicamente fixados por meio de parafusos, eles podem ser removidos quando necessário. Os parafusos dedicados permitem que a mala permaneça à prova d'água e ajude os painéis a serem removidos facilmente e rapidamente.

PEÇAS DE REPOSIÇÃO

Clips de metal para mod.
3005-4209-16-4412-19-4820-5140-5218-21-5325-26-5822-23-33-7626-30-35-41-7726-45-7814-9413-33-10826-40-11413-13513-27-15416
KIN.1214
Inclui: 4 reforços metálicos

Junta de vedação o ring em poliuretano para os modelos 7726 e 7745
KIN.1388
Inclui: 1 o-ring

Alça lateral para mod.
5822-5823-5833-7626-7630-7635-7641-7726-7745-13513-13527
KIN.1370
Inclui: 1 Alça cor de laranja 2 pinos de fixação

Alça lateral para mod.
5822-5823-5833-7626-7630-7635-7641-7726-7745-13513-13527
KIN.1368
Inclui: 1 alça verde militar 2 pinos de fixação

Alça lateral para mod.
5822-5823-5833-7626-7630-7635-7641-7726-7745-13513-13527
KIN.1366
Inclui: 1 Alça cor de areia 2 pinos de fixação

Alça lateral para mod.
5822-5823-5833-7626-7630-7635-7641-7726-7745-13513-13527
KIN.1364
Inclui: 1 alça preta 2 pinos de fixação

Porta etiqueta de envio em policarbonato transparente mod.
5218-5221-7626-7635-7726-7745-9433
KIN.1224
Inclui: 1 porta etiqueta transparente

KIN.0969

Porta etiqueta em policarbonato para mod.
4209-4216-4412-4419-4820-5218-5221-5325-5326-5822-5823-5833-7626-7630-7635-7641-7726-7745-7814-9413-9433-10826-10840-11413-13513-13527-15416-MUB65
KIN.0969
Inclui: 1 porta etiqueta transparente

Alça para os modelos 7630-7726-7745-11413-13513-13527-15416-10826-10840-MUB78

KIN.0425

Inclui: 1 alça preta 2 pinos de fixação

Alça para os mod. 7630-7726-7745-11413-13513-13527-15416-10826-10840-MUB78

KIN.0881

Inclui: 1 alça cor de areia 2 pinos de fixação

Fechadura fácil de abrir for para os modelos do 3818 em diante

KIN.0446

Inclui:
1 Fechadura preta
1 Pino de fixação

Fechadura fácil de abrir for para os modelos do 3818 em diante

KIN.0435

Inclui:
1 Fechadura verde militar
1 Pino de fixação

Fechadura fácil de abrir for para os modelos do 3818 em diante

KIN.0434

Inclui:
1 Fechadura verde militar
1 Pino de fixação

Rodas para os modelos 5326-5823-5833-7630-7641-7726-7745

KIN.0522
Inclui: 2 rodas autolubrificantes 4 arruelas metálicas 2 anéis de pressão (Seeger) 2 pinos de fixação

Alça lateral para mod. 7641-7726-7745

KIN.0411
Inclui: 1 alça cor de laranja 2 fixing pins

Alça lateral para mod. 7641-7726-7745

KIN.0422
Inclui: 1 alça preta 2 pinos de fixação

Alça lateral para mod. 7641-7726-7745

KIN.0421

Inclui: 1 alça verde militar 2 pinos de fixação

Alça para os modelos 7630-7726-7745-11413-13513-13527-10826-10840-15416-MUB78

KIN.0424

Inclui: 1 alça verde militar 2 pinos de fixação

Fechadura fácil de abrir for para os modelos do 3818 em diante

KIN.0883

Inclui: 1 trava de areia 1 pino de fixação

Alça para os modelos 7630-7726-7745-11413-13513-13527-10826-10840-15416-MUB78

KIN.0423

Inclui: 1 alça cor de laranja 2 pinos de fixação