Mod. 10826.B

MALAS À PROVA DE ÁGUA E PÓ FABRICADAS EM POLÍMERO DE POLIPROPILENO INJETADO

Recipientes grandes para o transporte de mais rifles. Fechaduras metalicas com gancho borboleta (em alguns modelos). Disponível em 5 configurações padrão. Rodas autolubrificantes. Fechaduras com combinação disponíveis sob pedido.

METRIC MM-KG-C°

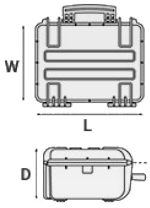

DIMENSÕES INTERNAS	
L COMPRIMENTO	1080 mm
W LARGURA	620 mm
D PROFUNDIDADE	260 mm
TAMPA	60 mm
FUNDO	200 mm

DIMENSÕES EXTERNAS	
L COMPRIMENTO	1178 mm
W LARGURA	725 mm
D PROFUNDIDADE	287 mm

OUTRAS ESPECIFICAÇÕES	
PESO VAZIA	17 Kg
PESO COM ESPUMA	20.40 Kg
PESO COM ESPUMA CUSTOMIZADA	19.60 Kg
VOLUME	174 lt
FLUTUABILIDADE	120.60 Kg/max
TEMPERATURA DE TRABALHO	°C min -33 / max +90

IMPERIAL IN-LBS-F°

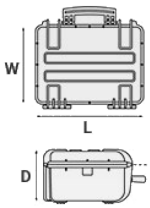

DIMENSÕES INTERNAS	
L COMPRIMENTO	42 1/2 in
W LARGURA	24 7/16 in
D PROFUNDIDADE	10 1/4 in
LID	2 3/8 in
BASE	7 7/8 in

DIMENSÕES EXTERNAS	
L COMPRIMENTO	46 3/8 in
W LARGURA	28 1/4 in
D PROFUNDIDADE	11 5/16 in

OUTRAS ESPECIFICAÇÕES	
PESO VAZIA	37.47 lbs
PESO COM ESPUMA	44.97 lbs
PESO COM ESPUMA CUSTOMIZADA	43.21 lbs
VOLUME	45.96 gal
FLUTUABILIDADE	265.87 lbs/max
TEMPERATURA DE	°F min -27.4 / max

EXPLORER CASES BY GT LINE SRL VIA DEL LAVORO, 9 LOC. CRESPELLANO - 40053 VALSAMOGGIA(BOLOGNA)-ITALY - TELEPHONE +39/051/65041 - FAX +39/051/734925
WWW.EXPLORERCASES.COM

CARACTERÍSTICAS

VÁLVULA DE PRESSURIZAÇÃO AUTOMATICA

Válvula de pressurização automática.

4 RODAS AUTO LUBRIFICANTES (modelo 10840)

BARRA DE METAL FIXÁVEL PARA SEGURAR AS ARMAS

JUNTA DE VEDAÇÃO

(item. Junta de vedaçaõ + nr. item).

ETIQUETA EM PVC IMPERMEÁVEL E REMOVÍVEL

(item. etiqueta + nr. Item).

DUAS ALÇAS LATERIAS

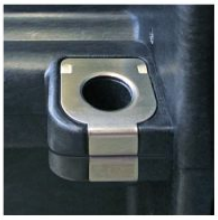

ORIFÍCIOS PARA CADEADOS REFORÇADOS DE AÇO INOXIDÁVEL

4 clipes reforçados de aço inoxidável sobre os dois pontos exteriores frontais dos cadeado para conceder uma melhor resistência à abrasão

ACESSÓRIOS

FORRO PROTETOR PARA PC 15 "-15.6"

TOP ENVELOPE 15

Forro acolchoado para note-book. Protege o laptop contra choques e arranhões.

FORRO PROTETOR PARA PC 13"-13.3"

TOP ENVELOPE 13

Forro acolchoado para note-book. Protege o laptop contra choques e arranhões.

RESISTENTE CADEADO DE LATÃO PATENTEADO

EXPL PADLOCK

Projetado para caber ajustado ao molde da caixa Explorer, de modo a não se mover.

SUPORTE DE METAL PARA A FIXAÇÃO Ã PAREDE DA MALA 10840-10826

EX.METALPLATE

Suporte metálico (Art. EX.METALPLATE 1 peça) para segurar a mala inteira o a metade solta para á parede, a fim de criar um armeiro permanente ou móvel. Também pode-se usar para configurações especiais de veículos ou no campo. A mala (ou ambas as metades soltas) é pendurada por o suporte de metal por meio de sua alça externa superior. É portanto fácil de ser aplicada e removida. O suporte de metal tem sido estudado para ser fixo com um cadeado á alça da mala para evitar a libertação acidental ou furtos (cadeado não incluído).

FECHADURA DIGITAL PARA OS MODELOS: 9413, 9433, 11413, 13513, 13527, 15416, 10826 E 10840

KIT.DL

2 pcs por jogo.

CADEADO DE SENHA PATENTEADO

EXPL COMBILOCK

Projetado para caber ajustado ao molde da caixa Explorer, de modo a não se mover.

CADEADO DE SENHA APROVADO PELA TSA

EXPL TSA.DIGILOCK

Os novos cadeados aprovados pela TSA permitem aos agentes de segurança do aeroporto de abrir a caixa sem destruir a fechadura. Os agentes da TSA são treinados para reconhecer o logotipo certificado da TSA e não devem quebrar a fechadura da mala.

PAINEL ALVEOLAR COM CORREAS PARA A MALA 10840

PANDIV.10840

Projetado para manter o conteúdo e a espuma na tampa firmemente no lugar. O kit inclui: 1 folha de polipropileno alveolar, 4 correias de velcro ajustáveis, 8 loops de metal e ferragens de fixação.

PEÇAS DE REPOSIÇÃO

Suporte metálico para tampa - mod. 10826 (apenas versão com tampa com dobradiças)
KIN.1038
Inclui: 1 suporte metálico 4 parafusos

Kit de barra metálica, 1 unidade – para mod. 10826-10840
KIN.1037
Inclui: 1 barra metálica 1 bloco de fechadura de metal 1 faixa de espuma adesiva 10 parafusos

Clips de metal para mod. 3005-4209-16-4412-19-4820-5140-5218-21-5325-26-5822-23-33-7626-30-35-41-7726-45-7814-9413-33-10826-40-11413-13513-27-15416
KIN.1214
Inclui: 4 reforços metálicos

Alça revestida de borracha macia para os modelos 7626-7635-9433
KIN.1371
Inclui: 1 alça cor de laranja 2 pinos de fixação

Alça revestida de borracha macia para os modelos 7626-7635-9433

KIN.1369

Inclui: 1 alça verde militar 2 pinos de fixação

Alça revestida de borracha macia para os modelos 7626-7635-9433

KIN.1367

Inclui: 1 alça cor de areia 2 pinos de fixação

Alça revestida de borracha macia para os modelos 7626-7635-9433

KIN.1365

Inclui: 1 alça preta 2 pinos de fixação

Alça para mod. 9413 (alça frontal) e mod. 10826-10840 (alça lateral curta)

KIN.1379

Inclui: 1 alça cor de areia 2 pinos de fixação

KIN.0969

Porta etiqueta em policarbonato para mod.
4209-4216-4412-4419-4820-5218-5221-5325-5326-5822-5823-5833-7626-7630-7635-7641-7726-7745-7814-9413-9433-10826-10840-11413-13513-13527-15416-MUB65
KIN.0969
Inclui: 1 porta etiqueta transparente

Alça (mod. 9413 frontal - mod. 10826-10840 lateral curta)
KIN.0416
Inclui: 1 alça verde militar 2 pinos de fixação

Alça para os modelos
7630-7726-7745-11413-13513-13527-15416-10826-10840-MUB78
KIN.0425
Inclui: 1 alça preta 2 pinos de fixação

Alça para os mod.
7630-7726-7745-11413-13513-13527-15416-10826-10840-MUB78
KIN.0881
Inclui: 1 alça cor de areia 2 pinos de fixação

Alça (mod. 9413 frontal - mod. 10826-10840 lateral curta)

KIN.0417
Inclui: 1 alça preta 2 pinos de fixação

Rodas para mod. 10826-10840

KIN.0520
Inclui: 4 rodas autolubrificantes 2 anéis de pressão (Seeger) 2 pinos de fixação

Fechadura fácil de abrir for para os modelos do 3818 em diante

KIN.0434

Inclui:
1 Fechadura verde militar
1 Pino de fixação

Alça para os modelos 7630-7726-7745-11413-13513-13527-10826-10840-15416-MUB78

KIN.0424
Inclui: 1 alça verde militar 2 pinos de fixação

Junta de vedação o ring em poliuretano para mod. 10826-10840

KIN.0857
Inclui: 1 o-ring

Fecho borboleta frontal de metal para os modelos 10826 e 10840 (lado comprido)

KIN.0947

Inclui:
1 suporte inferior com fecho borboleta integrado
1 gancho de suporte de tampa para fecho borboleta
4 pinos de fixação
2 rebites

Alça para os modelos 7630-7726-7745-11413-13513-13527-10826-10840-15416-MUB78

KIN.0423
Inclui: 1 alça cor de laranja 2 pinos de fixação